20.01.2019 Newsletter Nr. 15

Liebe Freunde des Cafés s'Himmelreich offen für alle

Schön, dass Ihr Euch über Themen und Vorgänge rund ums Pfarrhaus informieren möchtet.

1. Rückschau

Die Sternsinger beehrten das Pfarrhaus am Dreikönigstag und sammelten in drei Dreiergruppen in Liezenhofen, Baldenhofen, Meggen, Uttenhofen und Merazhofen den stolzen Betrag von 1560, - € (siehe Kirchenblatt)

Schöne Ausblicke – Tiefschnee -
– danke fürs Fräsen und Schaufeln helfen
an Konrad und Christian Schöllhorn!

2.Gästezimmer

Lieferung eines Boxspringbettes am 19.12.2019

Eichenbeine – passend zum Parkettboden

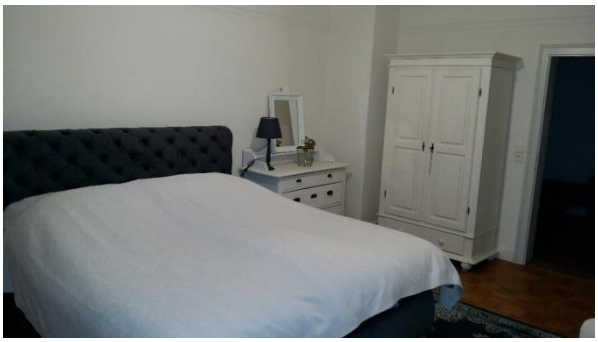

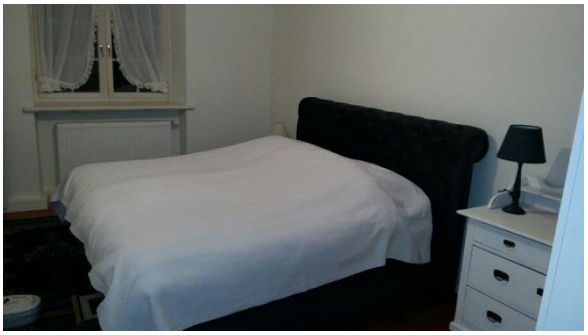

In den 80er Jahren diente das Pfarrhaus bereits als Jugendherberge, nun ist das Übernachten für Gäste im Pfarrhaus erneut möglich ...

3. Besuch aus:

Merazhofen - Biberach

Engelboldshofen - Uttenhofen - Kisslegg - Wangen

Niederösterreich- Merazhofen - Memmingen

Baldenhofen - Meggen - Zaun - Markdorf - Winterstetten - Isny

4. Musik im Café

Fünf Musikanten des Musikvereins Merazhofen spielten für die Gäste.

Ingrid und Rita erfreuten die Gäste mit weihnachtlichen Akkordeonweisen.

Familie Seiberl musizierte gemeinschaftlich.

Schorsch aus Isny brachte einfach sei Steirische mit und spielte.

Lenis Klavier steht im Gang des Pfarrhauses. Sie spielt Stücke, die sie sich selbst beibringt und freut sich über Spenden, die sie zur Hälfte dem Kinderhospiz in Grönenbach zukommen lässt.

Danke an alle Musikanten!

Wer gerne singt oder ein Instrument spielt, kann dies gerne mit oder vor den himmlischen Café-Gästen tun.

Traut Euch☺

5. Besuch der AG „Gebrazhofen kennenlernen“

8 Kindern im Alter zwischen 8 und 10 besuchten mit ihren Betreuern Frau Heiß und Herr Schwarz aus Gebrazhofen das Pfarrhaus.

...unterm guten Hirten

... im doppelstöckigen Dachboden

... auf dem Weg zum Grab von Pfr. Hieber

... a bissle Punsch und a weng Gebäck, edel verkostet ☺

Danke für Euren Besuch und das Interesse!

6. Wenn Kinder s`Himmelreich besuchen…

... ein gemalter HandyChat von Änni

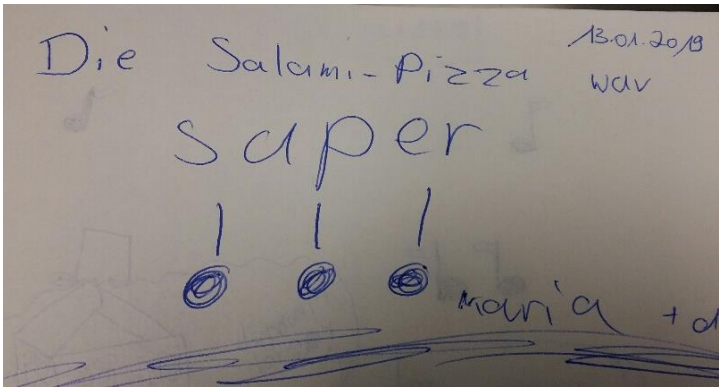

... Fritz und Maria fanden die Pizza gut ☺

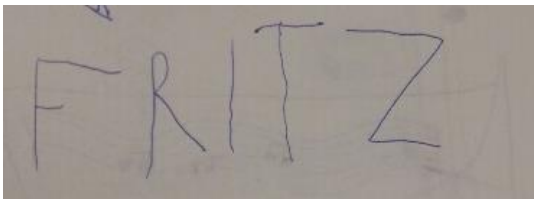

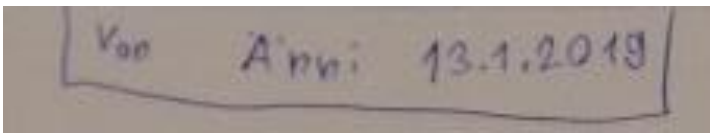

... gibt es immer liebe und kreative Einträge ins Gästebuch

7. **Neues aus Merazhofen**

Tag der offenen Tür
in der **Praxis für Physiotherapie „Weitblick“**
von Carmen Buchner
am **Sonntag, 20.01.2019 ab 14.00 Uhr**
Untere Kirchgasse 9
(ehemaliges Kindergartengebäude/gegenüber Friedhof)
Informiert Euch unter **www.weitsicht-physio.de**

Liebe Carmen, wir wünschen Dir einen guten Start
und immer ein heilendes Händchen für deine Kunden...

Schwäbische Zeitung vom Februar 2018

Merazhofen und der Säntis

MERAZHOFEN (sz) - Das Föhnwetter der vergangenen Tage hat auch dafür gesorgt, dass optisch betrachtet weit auseinander liegende Gegenden zusammenrückten. Das Foto, das Irmgard und Hans Ego aus Missen der Schwäbischen Zeitung geschickt haben, zeigt die „Schwägalpe“ im Appenzellerland mit dem Säntismassiv vor der Silhouette hinter der Kirche von Merazhofen. Das aktuell noch grüne Allgäu und die weißen Berge bilden einen spannenden Kontrast. In den kommenden Tagen soll es aber wieder trüber werden.

... und allen Gebrechlichen und Leidenden raten wir -
entsprechend dem beeindruckenden Föhn - Foto:

„Nicht in die Ferne schweifen – denn das Gute liegt so nah!
Duat der Rücken weh – ruaf Carmen Buchner a!“

Bereits seit 07.01.2019 kann man sich im Gebäude des ehemaligen Kindergarten in Merazhofen behandeln lassen ...

8. ... und it vergessa:

... ein Café-Besuch ist immer schön!

Herzliche Grüße senden Euch

Melanie & Christian